



জাতীয় শিক্ষার্থী মূল্যায়ন-NSA

ব্যবহারের নির্দেশিকা

সূচিপত্র | নির্দেশিকাটিতে কী কী আছে

অ্যাডমিনের জন্য

▶ জাতীয় শিক্ষার্থী মূল্যায়ন	৪
▶ কার্যক্রমের বিস্তারিত	৫
▶ বিদ্যালয় নির্বাচন	৬-৭

বিদ্যালয়ের প্রধান শিক্ষকের জন্য

▶ জাতীয় শিক্ষার্থী মূল্যায়ন	৪
▶ কার্যক্রমের বিস্তারিত	৫
▶ বিদ্যালয় নির্বাচন	৬-৭

অ্যাডমিনের জন্য

জাতীয় শিক্ষার্থী মূল্যায়ন

বামের সাইড মেনু থেকে জাতীয় শিক্ষার্থী মূল্যায়ন নির্বাচন করে এই আসবেন। এই পেইজে বিগত বছরের এবং চলতি বছরে চলমান (যদি থাকে) শিক্ষার্থী মূল্যায়ন কার্যক্রমের তালিকা দেখা যাবে। পাশে চলমান বা সম্পন্ন স্ট্যাটাস থাকবে।

জাতীয় শিক্ষার্থী মূল্যায়ন কার্যক্রমের তালিকা

কার্যক্রমের নাম	সন/সাল	কার্যক্রমে অন্তর্ভুক্ত বিদ্যালয় সংখ্যা	কার্যক্রমের ধাপ	স্ট্যাটাস	ক্রিয়া
NSA 2026	২০২৬	৫	শিক্ষার্থী তথ্য যাচাই এর জন্য পেডিং	সক্রিয়	ম্যানেজ
NSA 2024	২০২০	১	কার্যক্রম সম্পন্ন হয়েছে	নিষ্ক্রিয়	ম্যানেজ
NSA - 2024	২০২৪	২	কার্যক্রম সম্পন্ন হয়েছে	নিষ্ক্রিয়	ম্যানেজ
NSA 2025	২০২৫	২	কার্যক্রম সম্পন্ন হয়েছে	নিষ্ক্রিয়	ম্যানেজ
NSA - 2024	২০২৭	০	কার্যক্রম সম্পন্ন হয়েছে	নিষ্ক্রিয়	ম্যানেজ

প্রতি পাতায় ১০

5 টা এন্ট্রির মধ্যে 1 থেকে 5 পর্যন্ত দেখানো হচ্ছে

কার্যক্রমের তালিকা ফিল্টার করে দেখতে এই অংশ থেকে ফিল্টার করে নিতে পারেন।

নতুন কার্যক্রম তৈরী করতে এই বাটনে ক্লিক করুন।

ম্যানেজ বাটনে ক্লিক করলে এই অপশন পাবেন।

ম্যানেজ

- কার্যক্রম বিস্তারিত দেখুন
- কার্যক্রম আপডেট করুন
- বিদ্যালয় নির্বাচন করুন
- কার্যক্রম নিষ্ক্রিয় করুন

ম্যানেজ

কার্যক্রমের বিস্তারিত

কার্যক্রমের বিস্তারিততে মূল্যায়নের তথ্য থাকবে।

IPEMIS সুপার ইউজার
সুপার এডমিন

জাতীয় শিক্ষার্থী মূল্যায়ন কার্যক্রম

কার্যক্রমের নাম	NSA 2026	সন/সাল	2026
কার্যক্রমে অর্ন্তুক্ত বিদ্যালয় সংখ্যা	5	প্রধান শিক্ষকের তথ্য যাচাইয়ের সময়সীমা (দিন)	2
মার্কস ইনপুট শুরু তারিখ	20/12/2024	মার্কস ইনপুট সমাপ্তের তারিখ	20/12/2024

মূল্যায়ন এর তথ্য

ক্রমিক নং #১

শ্রেণি	১ম শ্রেণি	বিষয়	<input checked="" type="checkbox"/> বাংলা	<input type="checkbox"/> ইংরেজি
শিক্ষার্থী সংখ্যা	10		<input checked="" type="checkbox"/> গণিত	<input type="checkbox"/> সাধারণ জ্ঞান

ক্রমিক নং #২

শ্রেণি	২য় শ্রেণি	বিষয়	<input checked="" type="checkbox"/> বাংলা	<input type="checkbox"/> ইংরেজি
শিক্ষার্থী সংখ্যা	5		<input type="checkbox"/> গণিত	<input type="checkbox"/> সাধারণ জ্ঞান

পূর্ববর্তী পৃষ্ঠায় ফিরুন আপডেট করুন

English বাংলা

তথ্য সেবা ও জিজ্ঞাসা
Supported by:
Dynamic Solution Innovators Ltd.

অ্যাডমিন এই তথ্য আপডেট করতে চাইলে এই বাটনে ক্লিক করে তথ্য আপডেট করতে পারেন।

বিদ্যালয় নির্বাচন

কার্যক্রমের জন্য নির্বাচিত বিদ্যালয়ের তালিকায় সাল অনুযায়ী বিদ্যালয়গুলোর তালিকা দেখবেন।

The screenshot shows the IPEMIS web application interface for school selection. The main content area features three summary cards: 'এই কার্যক্রমে মোট বিদ্যালয়ের সংখ্যা' (Total schools in this program) with a value of 5, 'নির্বাচিত বিদ্যালয়ের সংখ্যা' (Number of selected schools) with a value of 5, and 'অবশিষ্ট বিদ্যালয়ের সংখ্যা' (Number of remaining schools) with a value of 0. Below these cards is a table of schools with columns for school name, type, location, principal name, and status. The table lists five schools, all with a status of 'বিদ্যালয় অবহিত' (School notified). A dropdown menu is visible for the first school, showing options like 'শিক্ষার্থীর তালিকা দেখুন' (View student list), 'মূল্যায়নের জন্য শিক্ষার্থী নির্বাচন করুন' (Select students for evaluation), and 'বিদ্যালয়টি নির্বাচিত তালিকা থেকে মুছুন' (Remove school from selected list).

বিদ্যালয়ের তথ্য	বিদ্যালয়ের ধরন	ভৌগোলিক অবস্থান	প্রধান শিক্ষকের তথ্য	স্ট্যাটাস	ক্রিয়া
দুলালী সরকারি প্রাথমিক বিদ্যালয় (১১৪০৮৫) কাশিডা, গোপীনাথপুর, আক্কেলপুর, জয়পুরহাট, রাজশাহী	সরকারি প্রাথমিক বিদ্যালয়	সমতল এলাকা	মোছা: সাহেলা বেগম মোবাইল নম্বর : 01718366716	বিদ্যালয় অবহিত	ম্যানেজ
দিয়ল সরকারি প্রাথমিক বিদ্যালয় (১১৪০৮৭) কাশিডা, গোপীনাথপুর, আক্কেলপুর, জয়পুরহাট, রাজশাহী	সরকারি প্রাথমিক বিদ্যালয়	সমতল এলাকা	মোছা: দীল আফরোজা খাতুন মোবাইল নম্বর : 01714334618	বিদ্যালয় অবহিত	ম্যানেজ
ডিকনী সরকারি প্রাথমিক বিদ্যালয় (১১৪০৮৮) কাশিডা, গোপীনাথপুর, আক্কেলপুর, জয়পুরহাট, রাজশাহী	সরকারি প্রাথমিক বিদ্যালয়	সমতল এলাকা	শারমিন সুলতানা মোবাইল নম্বর : 01834708944	বিদ্যালয় অবহিত	ম্যানেজ
লক্ষীতারা সরকারি প্রাথমিক বিদ্যালয় (১১৪০৮৯) কাশিডা, গোপীনাথপুর, আক্কেলপুর, জয়পুরহাট, রাজশাহী	সরকারি প্রাথমিক বিদ্যালয়	সমতল এলাকা	মো: মোস্তফা সরোয়ার মোবাইল নম্বর : 01716948199	বিদ্যালয় অবহিত	ম্যানেজ
মহীতুড় সরকারি প্রাথমিক বিদ্যালয় (১১৪০৯১) কাশিডা, গোপীনাথপুর, আক্কেলপুর, জয়পুরহাট, রাজশাহী	সরকারি প্রাথমিক বিদ্যালয়	সমতল এলাকা	মো: আব্দুল বাকী মোবাইল নম্বর : 01914994011	বিদ্যালয় অবহিত	ম্যানেজ

সাল অনুযায়ী তালিকা ফিল্টার করতে পারবেন।

তালিকায় নতুন বিদ্যালয় যোগ করতে এখানে ক্লিক করুন।

নির্বাচিত বিদ্যালয়গুলোকে নির্বাচন বিষয়ে অবগত করতে এখানে ক্লিক করুন।

ম্যানেজ বাটনে ক্লিক করলে এই অপশন পাবেন।

- প্রতিটি নির্বাচিত বিদ্যালয়ের পাশে প্রক্রিয়ার স্ট্যাটাস দেখতে পাবেন।
- নির্ধারিত সংখ্যার বেশি বিদ্যালয় তালিকায় নির্বাচন করা যাবে না। প্রয়োজনে তালিকার কোন বিদ্যালয় তালিকা থেকে মুছে ফেলে নতুন বিদ্যালয় যোগ করতে পারবেন।

বিদ্যালয় নির্বাচন

এই পেইজ থেকে তালিকায় নতুন বিদ্যালয় যোগ করতে পারবেন।

IPEMIS সুপার ইউজার

জাতীয় শিক্ষার্থী মূল্যায়ন (২০২৬) - বিদ্যালয় নির্বাচন করুন

সদ্য নির্বাচিত বিদ্যালয় সমূহ ১টি বিদ্যালয় নির্বাচিত করা হয়েছে

বিদ্যালয়ের তথ্য	প্রধান শিক্ষকের তথ্য	ভৌগোলিক অবস্থান	বিদ্যালয়ের ধরন	ক্রিয়া
ত্রিপুরাছড়া সরকারি প্রাথমিক বিদ্যালয় (১৪১৪০৭) দক্ষিণ কুতুবছড়ি, বঙ্গুক ডাঙ্গা, রাংগামাটি সদর, রাঙ্গামাটি, চট্টগ্রাম	কৃষ্ণ মোহন চাকমা মোবাইল নম্বর : 01866980168	পাহাড়ী এলাকা	সরকারি প্রাথমিক বিদ্যালয়	মুছে ফেলুন

সকল বিদ্যালয়ের তালিকা

বিভাগ: চট্টগ্রাম | জেলা: রাঙ্গামাটি | উপজেলা/থানা: রাংগামাটি সদর | ক্লাস্টার: ক্লাস্টার নির্বাচন করুন

ইউনিয়ন/ওয়ার্ড: ইউনিয়ন/ওয়ার্ড নির্বাচন করুন | বিদ্যালয়: বিদ্যালয় নির্বাচন করুন | বিদ্যালয়ের কোড: জন্ম দিন | বিদ্যালয়ের ধরন: নির্বাচন করুন...

ভৌগোলিক অবস্থান: পাহাড়ী এলাকা

ফিল্টার মুছুন | ফিল্টার করুন

বিদ্যালয়ের তথ্য	প্রধান শিক্ষকের তথ্য	ভৌগোলিক অবস্থান	বিদ্যালয়ের ধরন	ক্রিয়া
ত্রিপুরাছড়া সরকারি প্রাথমিক বিদ্যালয় (১৪১৪০৭) দক্ষিণ কুতুবছড়ি, বঙ্গুক ডাঙ্গা, রাংগামাটি সদর, রাঙ্গামাটি, চট্টগ্রাম	কৃষ্ণ মোহন চাকমা মোবাইল নম্বর : 01866980168	পাহাড়ী এলাকা	সরকারি প্রাথমিক বিদ্যালয়	সদ্য নির্বাচিত
মাছাপাড়া সরকারি প্রাথমিক বিদ্যালয় (১৪১৪০৮) দক্ষিণ কুতুবছড়ি, বঙ্গুক ডাঙ্গা, রাংগামাটি সদর, রাঙ্গামাটি, চট্টগ্রাম	মনি রতন চাকমা মোবাইল নম্বর : 01866980118	পাহাড়ী এলাকা	সরকারি প্রাথমিক বিদ্যালয়	নির্বাচন করুন
খারিঙ্গাং সরকারি প্রাথমিক বিদ্যালয় (১৪১৪০৯) দক্ষিণ কুতুবছড়ি, বঙ্গুক ডাঙ্গা, রাংগামাটি সদর, রাঙ্গামাটি, চট্টগ্রাম	বিনয় কুমার চাকমা মোবাইল নম্বর : 01866980115	পাহাড়ী এলাকা	সরকারি প্রাথমিক বিদ্যালয়	নির্বাচন করুন
বোয়াদন সরকারি প্রাথমিক বিদ্যালয় (১৪১৪১০) দক্ষিণ কুতুবছড়ি, বঙ্গুক ডাঙ্গা, রাংগামাটি সদর, রাঙ্গামাটি, চট্টগ্রাম	সন্তোষ জীবন চাকমা মোবাইল নম্বর : 01866980117	পাহাড়ী এলাকা	সরকারি প্রাথমিক বিদ্যালয়	নির্বাচন করুন
পটিখালী সরকারি প্রাথমিক বিদ্যালয় (১৪১৪১৪)	কনিকা চাকমা			

পূর্ববর্তী পৃষ্ঠায় ফিরুন | বাতিল করুন | নিশ্চিত করুন

নির্বাচিত বিদ্যালয়ের নাম এখানে দেখানো হবে।

নিচের তালিকা থেকে বিদ্যালয় নির্বাচন করুন।

বিদ্যালয় নির্বাচন নিশ্চিত করুন।

বিদ্যালয়ের প্রধান শিক্ষকের জন্য

জাতীয় শিক্ষার্থী মূল্যায়ন

কোন বিদ্যালয় জাতীয় শিক্ষার্থী মূল্যায়নের জন্য নির্বাচিত হলে বিদ্যালয়ের প্রধান শিক্ষক IPEMIS সিস্টেমে লগিন করলে এই ব্যানার দেখবেন।

The screenshot shows the IPEMIS dashboard with a blue header. The main content area is titled 'ড্যাশবোর্ড' (Dashboard). There are two main announcement boxes. The first box is titled 'বার্ষিক প্রাথমিক বিদ্যালয় শুমারি (এপিএসসি) ২০২৪ শুরু হয়েছে' (Annual Primary School Summary (APSS) 2024 has started). It includes a table for 'সাবমিট করার অবশিষ্ট সময়সীমা' (Remaining time to submit) with columns for 'মাস' (Month), 'দিন' (Day), and 'ঘণ্টা' (Hour), showing 0, 16, and 11 respectively. The second box is titled 'জাতীয় শিক্ষার্থী মূল্যায়ন (২০২৬) - শিক্ষার্থীর তথ্য যাচাইয়ের সময় শুরু হয়েছে' (National Student Assessment (2026) - Student Information Verification Time has started). It includes a table for 'যাচাইয়ের সময়সীমা' (Verification time) with columns for 'মাস' (Month), 'দিন' (Day), and 'ঘণ্টা' (Hour), showing 0, 1, and 20 respectively. A blue arrow points to the link 'জাতীয় শিক্ষার্থী মূল্যায়ন (২০২৬)' in the text below the table. The dashboard also features a sidebar with navigation options, a language selector (English/Bangla), and a footer with school information and a 52% progress indicator.

শিক্ষার্থীর তথ্য যাচাই করতে এখানে ক্লিক করুন।

- প্রধান শিক্ষক নির্ধারিত সময়ের মধ্যে শিক্ষার্থীর তথ্য যাচাইকরণ সম্পন্ন করবেন।

শিক্ষার্থীর তথ্য যাচাই

CRVS থেকে স্বক্রিয়ভাবে শিক্ষার্থীর তথ্য সিস্টেমে চলে আসবে। না আসলে বাটনে ক্লিক করে তথ্য আনতে পারবেন।

জাতীয় শিক্ষার্থী মূল্যায়ন (২০২৬) এ শিক্ষার্থীর তালিকা তৈরির জন্য CRVS থেকে শিক্ষার্থীর তথ্য নিয়ে আসুন

CRVS থেকে তথ্য আনুন

CRVS থেকে তথ্য আনতে এই বাটনে ক্লিক করুন

জাতীয় শিক্ষার্থী মূল্যায়ন (২০২৬) এ শিক্ষার্থীর তালিকা তৈরির জন্য CRVS থেকে শিক্ষার্থীর তথ্য নিয়ে আসা হচ্ছে

এই প্রক্রিয়াটি দীর্ঘ সময়সাপেক্ষ। অনুগ্রহ করে অপেক্ষা করুন।
আপনি ট্যাব বা ব্রাউজার বন্ধ করলে এমনকি সাইন আউট করলেও প্রক্রিয়াটি চলমান থাকবে।

তথ্য যাচাইএর জন্য এই বাটনে ক্লিক করুন।



জাতীয় শিক্ষার্থী মূল্যায়ন (২০২৬) যাচাইয়ের জন্য CRVS থেকে শিক্ষার্থীর তথ্য আনা সম্পন্ন হয়েছে

জাতীয় শিক্ষার্থী মূল্যায়ন (২০২৬) - শিক্ষার্থীর তথ্য যাচাই করতে নিম্নের বাটন ক্লিক করুন

শিক্ষার্থীর তথ্য যাচাই করুন

প্রধান শিক্ষক শিক্ষার্থীর তথ্য দেখে তথ্য ঠিক থাকলে তা যাচাই করে সিস্টেমে সাবমিট করে দেবেন।
যদি তথ্য পরিবর্তন বা আপডেট করা প্রয়োজন হয়, তাহলে CRVS কর্তৃপক্ষের সাথে যোগাযোগ করতে হবে।

NAC Admin এর জন্য

জাতীয় শিক্ষার্থী মূল্যায়ন-for NAC

<https://ipemis.dpe.gov.bd> এই লিংকে সিস্টেমের টপবারে NSA নামের মডিউলে ক্লিক করলে এই পোর্টালে আসবেন।

<https://nsa.ipemis.dpe.gov.bd/https://nsa.ipemis.dpe.gov.bd> এই লিংকে ক্লিক করলে সরাসরি এই পোর্টালে আসবেন।

IPEMIS Integrated Primary Education Management Information System

বাংলা

নাগরিক সেবা রিমোট লার্নিং তথ্যসেবা ফলাফল NSA

হোম

NSA National Student Assessment

হোম পরিসংখ্যান ডকুমেন্ট NSA সম্পর্কে

বাংলা

সাইন ইন

জাতীয় শিক্ষার্থী মূল্যায়ন

জাতীয় পর্যায়ে তৃতীয় ও পঞ্চম শ্রেণির শিক্ষার্থীদের শিক্ষাগত অর্জন সম্পর্কে তথ্য সংগ্রহের বৃহৎ পরিসরের মূল্যায়ন কার্যক্রম।

সাইন ইন করুন।

জাতীয় শিক্ষার্থী মূল্যায়ন ড্যাশবোর্ড

NAC Admin লগিনের পর একটি ড্যাশবোর্ড দেখবেন।

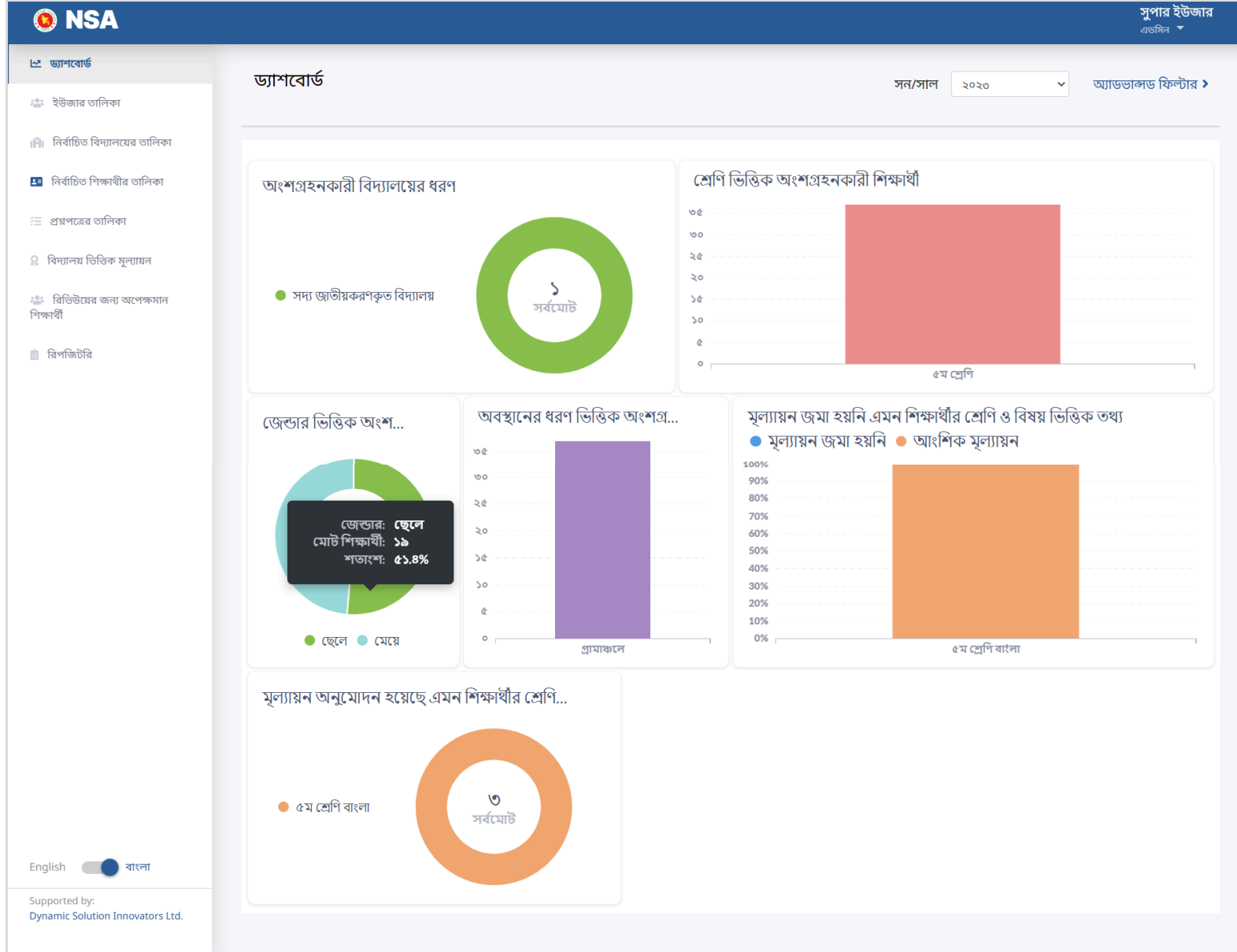

ইউজার তৈরি

অ্যাডমিন ২জন অপারেটর, ১ জন অনুমোদনকারী এবং আরও একজন অ্যাডমিন ইউজার তৈরি করতে পারবেন।

NSA সুপার ইউজার এডমিন

ড্যাশবোর্ড
ইউজার তালিকা
নির্বাচিত বিদ্যালয়ের তালিকা
নির্বাচিত শিক্ষার্থীর তালিকা
প্রশ্নপত্রের তালিকা
বিদ্যালয় ভিত্তিক মূল্যায়ন
রিভিউয়ের জন্য অপেক্ষমান শিক্ষার্থী
রিপজিটরি

English বাংলা

Supported by:
Dynamic Solution Innovators Ltd.

ইউজার তৈরি করুন

দ্রষ্টব্য: আপনি একসাথে সর্বোচ্চ ২০ জন ইউজার তৈরি করতে পারবেন।

রোল *	নাম (বাংলা) *	নাম (ইংলিশ) *	মোবাইল *	ইমেল	জেন্ডার *
<input type="text" value="অপারেটর"/>	<input type="text" value="মোঃ তামিম খান"/>	<input type="text" value="Md. Tamim Khan"/>	<input type="text" value="01999888222"/>	<input type="text" value="tamim.k@gmail.com"/>	<input type="text" value="পুরুষ"/>
<input type="text" value="অনুমোদনকারী"/>	<input type="text" value="আকাশ কর্মকার"/>	<input type="text" value="Akash Karmakar"/>	<input type="text" value="01761222111"/>	<input type="text" value="a.k@gmail.com"/>	<input type="text" value="পুরুষ"/>

প্রয়োজনীয় তথ্য দিয়ে ইউজার তৈরি করুন।

এখানে ক্লিক করে আরও ইউজার যোগ করুন।

তথ্য সিস্টেমে সংরক্ষণ করুন।

নির্বাচিত বিদ্যালয়ের তালিকা

যেসকল বিদ্যালয় জাতীয় শিক্ষার্থী মূল্যায়ন কার্যক্রমের জন্য নির্বাচিত হয়েছে, তাদের তালিকা দেখবেন।

NSA

সুপার ইউজার
এডমিন

ড্যাশবোর্ড

ইউজার তালিকা

নির্বাচিত বিদ্যালয়ের তালিকা

নির্বাচিত শিক্ষার্থীর তালিকা

প্রশ্নপত্রের তালিকা

বিদ্যালয় ভিত্তিক মূল্যায়ন

রিভিউয়ের জন্য অপেক্ষমান শিক্ষার্থী

রিপজিটরি

English বাংলা

Supported by:
Dynamic Solution Innovators Ltd.

নির্বাচিত বিদ্যালয়ের তালিকা

সন/সাল অ্যাডভান্সড ফিল্টার

বিদ্যালয়ের তথ্য	বিদ্যালয়ের ধরন	ভৌগোলিক অবস্থান	প্রধান শিক্ষকের তথ্য	স্ট্যাটাস	ক্রিয়া
আলীকদম বাস টার্মিনাল সরকারি প্রাথমিক বিদ্যালয় (১৬৯০৭১) আলীকদম, আলীকদম, আলীকদম, বান্দরবান, চট্টগ্রাম	সদ্য জাতীয়করণকৃত বিদ্যালয়	পাহাড়ী এলাকা	মোহাং হোছনগীর মোবাইল নম্বর : 01553790780	মূল্যায়ন সম্পন্ন	বিদ্যালয়ের বিস্তারিত তথ্য দেখুন

প্রতি পাতায় 1 টা এন্ট্রির মধ্যে 1 থেকে 1 পর্যন্ত দেখানো হচ্ছে

নির্বাচিত বিদ্যালয়ের তালিকা

নির্বাচিত বিদ্যালয়গুলোর বিস্তারিত তথ্য দেখতে পারবেন। মূল্যায়নের প্রক্রিয়ার ধাপ অনুযায়ী স্ট্যাটাস দেখতে পারবেন।

NSA সুপার ইউজার
এডমিন

ড্যাশবোর্ড

- ইউজার তালিকা
- নির্বাচিত বিদ্যালয়ের তালিকা
- নির্বাচিত শিক্ষার্থীর তালিকা
- প্রশ্নপত্রের তালিকা
- বিদ্যালয় ভিত্তিক মূল্যায়ন
- রিভিউয়ের জন্য অপেক্ষমান শিক্ষার্থী
- রিপোর্টস

English বাংলা

Supported by:
Dynamic Solution Innovators Ltd.

ALIKADAM BASTERMINAL REG NONGOV'T PRIMARY SCHOOL

আলীকদম বাস টার্মিনাল সরকারি প্রাথমিক বিদ্যালয় মূল্যায়ন সম্পন্ন

বিদ্যালয়ের কোড 169371	বিভাগ চট্টগ্রাম	জেলা বান্দরবান	উপজেলা/থানা আলীকদম	ক্লাস্টার আলীকদম	ইউনিয়ন/ওয়ার্ড আলীকদম
বিদ্যালয়ের ধরন সদ্য জাতীয়করণকৃত বিদ্যালয়	বিদ্যালয়ের গ্রেড এ	মডেল বিদ্যালয় না	প্রধান শিক্ষক মোহাম্মদ হোসেন	প্রধান শিক্ষকের মোবাইল নাম্বার 01553790780	

একাডেমিক তথ্য

বিদ্যমান শ্রেণি সমূহ	<input type="checkbox"/> প্রাক-প্রাথমিক ৪ + <input checked="" type="checkbox"/> ১ম শ্রেণি <input checked="" type="checkbox"/> ৩য় শ্রেণি <input checked="" type="checkbox"/> ৫ম শ্রেণি <input type="checkbox"/> ৭ম শ্রেণি	<input checked="" type="checkbox"/> প্রাক-প্রাথমিক ৫+ <input checked="" type="checkbox"/> ২য় শ্রেণি <input checked="" type="checkbox"/> ৪র্থ শ্রেণি <input type="checkbox"/> ৬ষ্ঠ শ্রেণি <input type="checkbox"/> ৮ম শ্রেণি	পাঠদানের মাধ্যম	<input checked="" type="checkbox"/> বাংলা ভাষা <input type="checkbox"/> ইংলিশ মিডিয়াম <input type="checkbox"/> ইংলিশ ভাষা <input type="checkbox"/> বাংলা মিডিয়াম এবং ইংলিশ ভাষা
একাডেমিক কার্যক্রম চালু	আছে	সহশিক্ষা কার্যক্রম	বিদ্যমান	
বিদ্যালয়ের নাম ফলক	বিদ্যমান	মৌলিক তথ্য প্রদর্শিত	হয়	
রেজিস্ট্রেশন/নিবন্ধনের সন	১৯৯৪	জাতীয়করণের সন	২০১৩	

ভৌগোলিক তথ্য

জলোচ্ছ্বাস প্রবণ	না	সাইক্লোন প্রবণ	না
বন্যা প্রবণ	না	জলাবদ্ধতা প্রবণ	না
লবনাক্ততা প্রবণ	না	নদী ভাঙ্গন প্রবণ	না
খরা প্রবণ	না	ভূমিকম্প প্রবণ	না
পাহাড় ধস প্রবণ	হ্যাঁ	জোয়ার-ভাটা প্রবণ	না
উপজেলা সদর থেকে দূরত্ব (কি.মি)	১.০০	থানা থেকে দূরত্ব (কি.মি)	২.০০

পূর্ববর্তী পৃষ্ঠায় ফিরুন

নির্বাচিত শিক্ষার্থীর তালিকা

নির্বাচিত বিদ্যালয়সমূহে জাতীয় শিক্ষার্থী মূল্যায়ন কার্যক্রমের জন্য নির্বাচিত শিক্ষার্থীদের তালিকা দেখবেন।

NSA

সুপার ইউজার
এডমিন

ড্যাশবোর্ড

ইউজার তালিকা

নির্বাচিত বিদ্যালয়ের তালিকা

নির্বাচিত শিক্ষার্থীর তালিকা

প্রয়োগের তালিকা

বিদ্যালয় ভিত্তিক মূল্যায়ন

রিভিউয়ের জন্য অপেক্ষমান শিক্ষার্থী

রিপজিটরি

English বাংলা

Supported by:
Dynamic Solution Innovators Ltd.

নির্বাচিত শিক্ষার্থীর তালিকা

সন/সাল ২০২০

অ্যাডভান্সড ফিল্টার >

শিক্ষার্থীর তথ্য	বিদ্যালয়ের তথ্য	শ্রেণির তথ্য	অভিভাবকের তথ্য	বিবিধ	সন/সাল	স্ট্যাটাস
শিক্ষার্থীর নাম তাসকি মনি CRVS আইডি এনএসএ রোল নং	আলীকদম বাস টার্মিনাল সরকারি প্রাথমিক বিদ্যালয় (১৬৯৩৭১) আলীকদম, আলীকদম, আলীকদম, বান্দরবান, চট্টগ্রাম	শ্রেণি মে শ্রেণি শাখা ---	পিতার নাম নূর উদ্দীন মাতার নাম পারভীন আকতার	জেন্ডার মেয়ে বিশেষ চাহিদা সম্পন্ন উপজাতি/ ক্ষুদ্র নৃ-গোষ্ঠী অন্যান্য	২০২০	অনুমোদিত
শিক্ষার্থীর নাম খামলাই শ্রো CRVS আইডি এনএসএ রোল নং	আলীকদম বাস টার্মিনাল সরকারি প্রাথমিক বিদ্যালয় (১৬৯৩৭১) আলীকদম, আলীকদম, আলীকদম, বান্দরবান, চট্টগ্রাম	শ্রেণি মে শ্রেণি শাখা ---	পিতার নাম পায়ু শ্রো মাতার নাম হৈমন্তি ত্রিপুরা	জেন্ডার ছেলে বিশেষ চাহিদা সম্পন্ন উপজাতি/ ক্ষুদ্র নৃ-গোষ্ঠী শ্রো	২০২০	অনুমোদিত
শিক্ষার্থীর নাম ছিনয়া শ্রো	আলীকদম বাস টার্মিনাল সরকারি প্রাথমিক বিদ্যালয়	শ্রেণি মে শ্রেণি	পিতার নাম পাপু মুরুং	জেন্ডার ছেলে		

প্রশ্নপত্রের তালিকা

NSA

সুপার ইউজার এডমিন

ড্যাশবোর্ড

ইউজার তালিকা

নির্বাচিত বিদ্যালয়ের তালিকা

নির্বাচিত শিক্ষার্থীর তালিকা

প্রশ্নপত্রের তালিকা

বিদ্যালয় ভিত্তিক মূল্যায়ন

রিভিউয়ের জন্য অপেক্ষমান শিক্ষার্থী

প্রশ্নপত্রের তালিকা | + নতুন প্রশ্নপত্র

সন/সাল ২০২৬ অ্যাডভান্সড ফিল্টার

কার্যক্রম	বিষয়	শ্রেণি	সেট	স্ট্যাটাস	ক্রিয়া
NSA 2026	গণিত	৩য় শ্রেণি	A	চূড়ান্ত	ম্যানেজ
NSA 2026	ইংরেজি	৩য় শ্রেণি	A	ভ্যালিডেশন পেন্ডিং	ম্যানেজ

প্রতি পাতায় ১০

2 টা এন্ট্রির মধ্যে 1 থেকে 2 পর্যন্ত দেখানো হচ্ছে

প্রশ্নপত্রের বিস্তারিত দেখুন

প্রশ্নপত্র আপডেট করুন

প্রশ্নপত্র ভ্যালিডেশন

তৈরিকৃত প্রশ্নের তালিকা দেখবেন এখানে। প্রশ্নপত্র চূড়ান্ত হওয়া ছাড়া পরীক্ষায় ব্যবহার করা যাবে না। প্রশ্নপত্র ভ্যালিডেশন প্রয়োজন।

প্রশ্নপত্র

বিষয়	ইংরেজি	সেট	A
শ্রেণি	৩য় শ্রেণি	কার্যক্রম	NSA 2026

প্রশ্নের তালিকা

প্রশ্নের নাম্বার	প্রশ্ন	প্রশ্নের ধরণ
1	vnv	বহুনির্বাচনী

পূর্ববর্তী পৃষ্ঠায় ফিরুন

প্রশ্নপত্র ভ্যালিডেশন

আপডেট করুন

প্রশ্নপত্রে ভ্যালিডেশন যোগ করুন

বিষয়	গণিত	সেট	A
শ্রেণি	৩য় শ্রেণি	কার্যক্রম	NSA 2026

ভ্যালিডেশন এর তালিকা

প্রশ্নের ধরণ *	ভ্যালু *	ভ্যালু লেবেল *
বহুনির্বাচনী	1	প্রতি সঠিক উত্তরের মান
সংক্ষিপ্ত	2	প্রতি সঠিক উত্তরের মান

+ আরও মান যোগ করুন

বাতিল করুন

সংরক্ষণ করুন

• প্রশ্নপত্র আপডেট ও ভ্যালিডেশন করতে নিচের বাটনে ক্লিক করুন।

• প্রশ্নের ধরণ অনুযায়ী ভ্যালু যোগ করতে হবে।
• একাধিক প্রশ্নের ধরণের জন্য ভ্যালু যোগ করে সংরক্ষণ করতে পারবেন।

প্রশ্নপত্রের তালিকা

NSA সুপার ইউজার
এডমিন

ড্যাশবোর্ড
ইউজার তালিকা
নির্বাচিত বিদ্যালয়ের তালিকা
নির্বাচিত শিক্ষার্থীর তালিকা
প্রশ্নপত্রের তালিকা
বিদ্যালয় ভিত্তিক মূল্যায়ন
রিভিউয়ের জন্য অপেক্ষমান শিক্ষার্থী
রিপজিটরি

English বাংলা

Supported by:
Dynamic Solution Innovators Ltd.

প্রশ্নপত্র তৈরি করুন

লাল তারকা (*) চিহ্নিত তথ্যগুলো অবশ্যই পূরণ করতে হবে

বিষয় *	গণিত	সেট *	A
শ্রেণি *	৩য় শ্রেণি	কার্যক্রম	NSA 2026

প্রশ্নের তালিকা

প্রশ্নের নাম্বার *	প্রশ্ন *	প্রশ্নের ধরণ *	ক্রিয়া
০১	গুণফল নির্ণয়ের সূত্র কোনটি?	বহুনির্বাচনী	🗑️ ⬆️ ⬇️
০২	ভাগের অবশিষ্ট ভাজক থেকে কী হবে?	বহুনির্বাচনী	🗑️ ⬆️ ⬇️

+ আরও প্রশ্ন যোগ করুন

পূর্ববর্তী পৃষ্ঠায় ফিরুন ড্রাফট করুন সংরক্ষণ করুন

প্রশ্নপত্র তৈরির আগে এই তথ্যগুলো পূরণ করুন।

প্রশ্নপত্র তৈরি করতে বা আরও প্রশ্ন যোগ করতে এই বাটনে ক্লিক করুন।

বিদ্যালয় ভিত্তিক মূল্যায়ন

NSA সুপার ইউজার
এডমিন

ড্যাশবোর্ড
ইউজার তালিকা
নির্বাচিত বিদ্যালয়ের তালিকা
নির্বাচিত শিক্ষার্থীর তালিকা
প্রশ্নপত্রের তালিকা
বিদ্যালয় ভিত্তিক মূল্যায়ন
রিভিউয়ের জন্য অপেক্ষমান শিক্ষার্থী
রিপোর্টস

English বাংলা

Supported by:
Dynamic Solution Innovators Ltd.

বিদ্যালয় ভিত্তিক মূল্যায়নের তালিকা

সন/সাল: ২০২০ অ্যাডভান্সড ফিল্টার >

এই কার্যক্রমে মোট বিদ্যালয়ের সংখ্যা: ১

মূল্যায়ন জমা হয়েছে এমন বিদ্যালয়ের সংখ্যা: ০

মূল্যায়ন অনুমোদন হয়েছে এমন বিদ্যালয়ের সংখ্যা: ১

মূল্যায়ন জমা হয়নি এমন বিদ্যালয়ের সংখ্যা: ০

বিদ্যালয়ের তথ্য	বিদ্যালয়ের ধরন	ভৌগোলিক অবস্থান	প্রধান শিক্ষকের তথ্য	স্ট্যাটাস	ক্রিয়া
আলীকদম বাস টার্মিনাল সরকারি প্রাথমিক বিদ্যালয় (১৬৯০৭১) আলীকদম, আলীকদম, বান্দরবান, চট্টগ্রাম	সদ্য জাতীয়করণকৃত বিদ্যালয়	পাহাড়ী এলাকা	মোহাং হোছনগীর মোবাইল নম্বর : 01553790780	মূল্যায়ন সম্পন্ন	ম্যানেজ

প্রতি পাতায় ১০ 1 টা এন্ট্রির মধ্যে 1 থেকে 1 পর্যন্ত দেখানো হচ্ছে

 NSA

সুপার ইউজার
এডমিন

ড্যাশবোর্ড

ইউজার তালিকা

নির্বাচিত বিদ্যালয়ের তালিকা

নির্বাচিত শিক্ষার্থীর তালিকা

প্রশ্নপত্রের তালিকা

বিদ্যালয় ভিত্তিক মূল্যায়ন

রিভিউয়ের জন্য অপেক্ষমান শিক্ষার্থী

রিপজিটরি

English বাংলা

Supported by:
Dynamic Solution Innovators Ltd.

জাতীয় শিক্ষার্থী মূল্যায়ন



জাতীয় শিক্ষার্থী মূল্যায়ন
সম্পর্কিত বিস্তারিত রিপোর্ট



মূল্যায়নে অনুপস্থিত বিদ্যালয়ের
তালিকা রিপোর্ট



মূল্যায়নে অনুপস্থিত শিক্ষার্থীর
তালিকা রিপোর্ট

NAC Admin এর জন্য

নির্বাচিত বিদ্যালয়ের তালিকা-অপারেটরের জন্য

লগিন করে সাইডমেনুর এই সেকশনে নির্বাচিত বিদ্যালয়ের তালিকা দেখবেন।

NSA

মোঃ তামিম খান
অপারেটর

ড্যাশবোর্ড

নির্বাচিত বিদ্যালয়ের তালিকা

নির্বাচিত শিক্ষার্থীর তালিকা

বিদ্যালয় ভিত্তিক মূল্যায়ন

English বাংলা

Supported by:
Dynamic Solution Innovators Ltd.

নির্বাচিত বিদ্যালয়ের তালিকা

সন/সাল ২০২০ অ্যাডভান্সড ফিল্টার

বিদ্যালয়ের তথ্য	বিদ্যালয়ের ধরন	ভৌগোলিক অবস্থান	প্রধান শিক্ষকের তথ্য	স্ট্যাটাস	ক্রিয়া
আলীকদম বাস টার্মিনাল সরকারি প্রাথমিক বিদ্যালয় (১৬৯৩৭১) আলীকদম, আলীকদম, আলীকদম, বাল্দরবান, চট্টগ্রাম	সদ্য জাতীয়করণকৃত বিদ্যালয়	পাহাড়ী এলাকা	মোহাং হোছনগীর মোবাইল নম্বর : 01553790780	মূল্যায়ন সম্পন্ন	ম্যানেজ

প্রতি পাতায় ১০

1 টা এন্ট্রির মধ্যে 1 থেকে 1 পর্যন্ত দেখানো হচ্ছে

বিদ্যালয়ের বিস্তারিত তথ্য দেখুন

উত্তরপত্র যোগ করুন

ম্যানেজ ক্লিক করে এই অপশন গুলো পাবেন।

বিদ্যালয়ের মূল্যায়নের ধাপ অনুযায়ী স্ট্যাটাস পরিবর্তন হবে। ম্যানেজ বাটনে ক্লিক করে উত্তরপত্র যোগ করার অপশনে ক্লিক করে উত্তরপত্র যোগ করতে পারবেন।

সমাপ্ত